



Estado de
Coahuila

Secretaría de Economía



PREMIO ESTATAL DE EXCELENCIA
OPERACIONAL COAHUILA 2024



Estado de
Coahuila

Secretaría de Economía



PREMIO ESTATAL DE EXCELENCIA OPERACIONAL

¿Qué es?

Es el máximo reconocimiento empresarial y organizacional que otorga el Gobierno del Estado de Coahuila de Zaragoza, cuyo objetivo es destacar las mejores prácticas operativas de acuerdo al modelo de excelencia definido en la convocatoria.



¿Cual es el principal requisito?

Que el participante se destaque por utilizar las mejores prácticas operativas y organizacionales, que le permitan ser mas eficiente y productivo, lo cual además, redundará en que nuestra entidad se posicione en los mejores niveles de competitividad nacional e internacional.



¿A quién va dirigido?

El Premio va dirigido a Empresas y Organizaciones del Sector Privado (Industrias, agroindustrias, comercios, prestadores de servicios, cámaras y organismos empresariales), del Sector Público (Dependencias estatales, municipales y organismos públicos autónomos) y del Sector Educativo (Instituciones educativas públicas y privadas de los niveles básico, medio y superior), con domicilio en nuestra entidad.

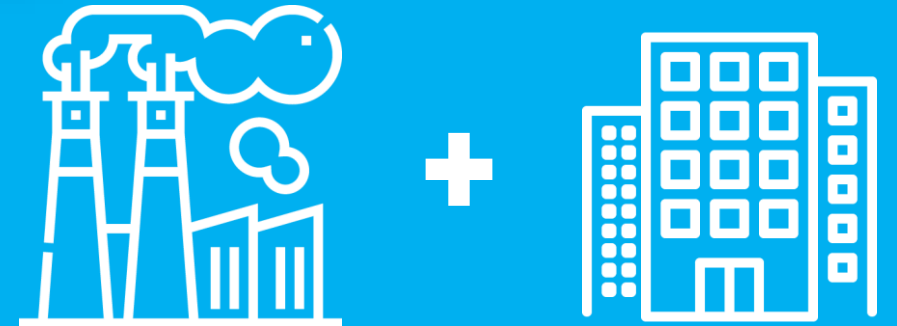



MODELO DEL PREMIO ESTATAL DE EXCELENCIA OPERACIONAL COAHUILA: 8 CRITERIOS

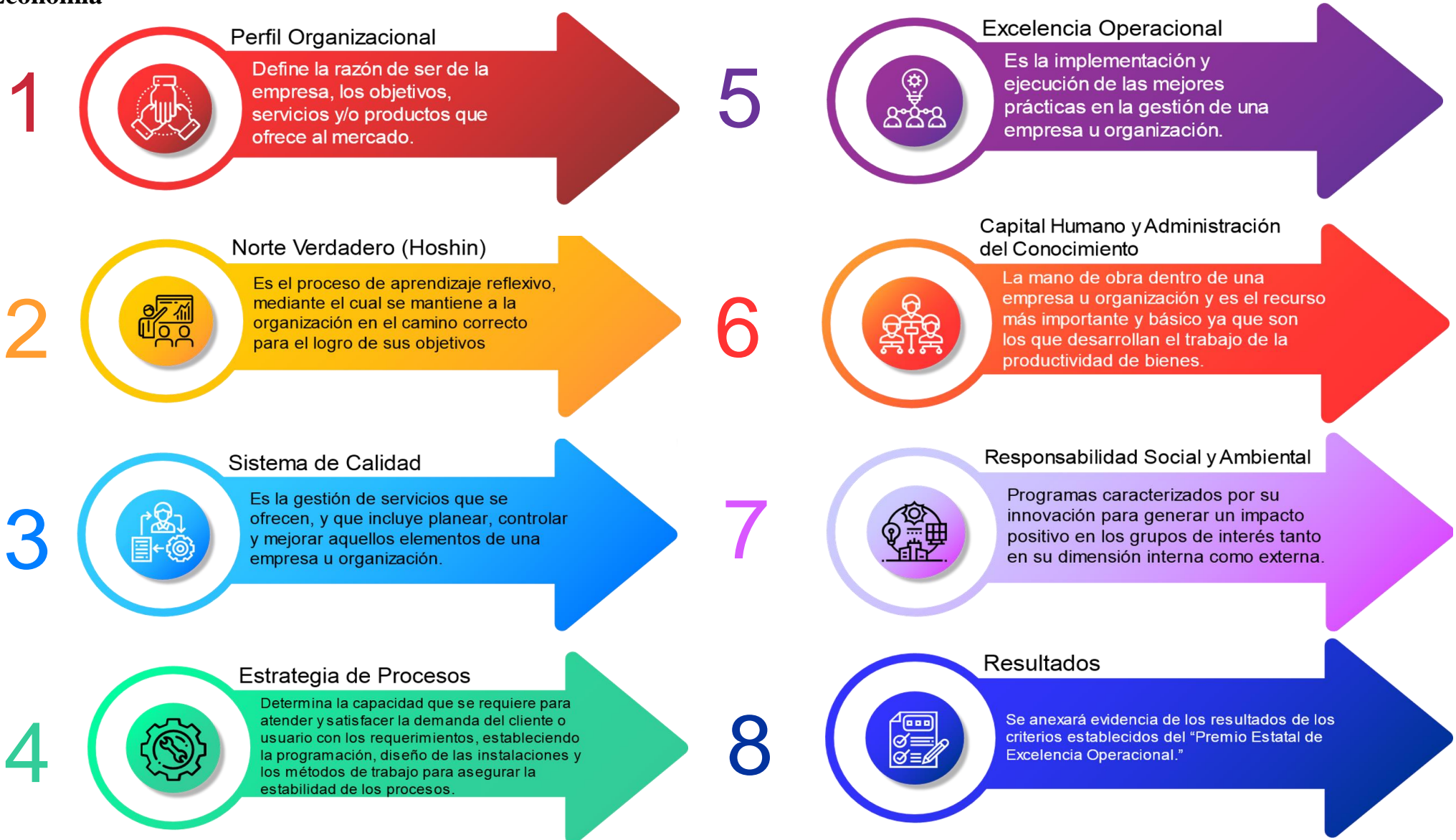



Estado de
Coahuila

Secretaría de Economía

ETAPAS



Fecha		Actividad
Del:	Al:	
05/04/2024		Publicación Convocatoria en Periódico Oficial.
05/04/2024	19/04/2024	I) Promoción
22/04/2024	17/05/2024	II) Inscripción: 1) Registro y 2) Reporte Inicial.
20/05/2024	31/05/2024	III) Etapa de Selección.
03/06/2024	21/06/2024	IV) Etapa de Revisión de Perfil.
24/06/2024	19/07/2024	V) Etapa de Evaluación Integral.
22/07/2024	30/08/2024	VI) Etapa de Evaluación de Campo.
02/09/2024	06/09/2024	VII) Etapa de Designación de Ganadores.
23/09/2024	27/09/2024	VIII) Etapa de Premiación.

SECTORES PARTICIPANTES

Servicio, Comercio y Transformación

Educativo y Público



IMPORTANCIA DE LAS DIFERENTES ETAPAS DEL PREMIO

1

Las organizaciones que se registren, presentarán un reporte inicial, en el que informarán el tipo de prácticas que utilizan internamente, lo cual permite verificar si están alineadas al modelo y a los 8 criterios establecidos en el mismo.

2

Posteriormente, presentarán un informe en extenso, que permitirá a los consultores especializados conocer más a fondo cada una de las prácticas exitosas que se utilizan en la organización y poder iniciar un proceso de evaluación más detallado.

3

En esta parte del proceso, se realizará una visita de campo a sus instalaciones, con el fin de verificar que las prácticas utilizadas se ejecutan con eficiencia, lo que garantiza que existe una cultura de calidad e innovación en todos los niveles de la empresa.

4

Al final del premio, independientemente del lugar que haya obtenido la organización, los consultores especializados encargados de dar seguimiento al premio entregarán un reporte en el que se les informará cuáles son sus áreas de oportunidad, lo cual les permitirá mejorar a futuro.